

Revolutionizing the building industry

Log Meet 初期マニュアル

機能一覧・推奨環境編

誰でも簡単に繋がる

職人さんとリアルタイムにリモート立ち合い

職人の**スマホ**を
事務所から**遠隔操作!!**

特徴的な機能

ポインター機能で
「あそこ」「ここ」がスムーズに

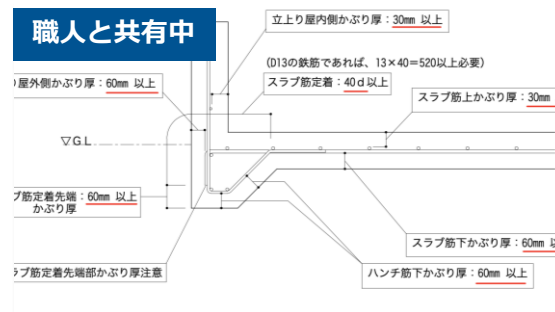

図面共有 ・ 画面共有

オフィスから大工のスマホをハック!!
相手のスマホシャッターを操作

リモートフラッシュ機能

項目	内容		
 グループ通話	最大4名 まで接続し、ビデオ通話ができます。	○	○
 ポインター機能	通話画面に双方から指差ししている位置を表示します。 名前+後勝ち で表示されます。	○	○
 リモートシャッター (遠隔撮影)	遠隔でカメラ撮影 をし、共有及び保存可能。 相手のスマホカメラ画質で撮影されます。	○	○
 リモートフラッシュ	遠隔で相手のスマホライト を点灯できます。 暗い現場での使用に最適です。	○	○
 一時停止	ビデオ映像の一時停止表示 も可能。 ポインター機能と併用してご使用できます。	○	○
 画面拡大縮小	画面を拡大縮小して見やすく表示できます。 ポインター機能と併用 してご使用も可能。	○	✗
 画面共有	図面などの資料を画面共有しながら打合せも可能。 共有したい画面を指定 して使用します。	✗	○
 写真共有	遠隔で撮影した写真データ をその場で画面共有ができます。ポインター機能と併用も可。	○	○
 写真管理	Log Systemにサーバー保存 され、データ管理。 メモ機能や現場との紐づけ も可能。	○	○
 現場グループから発信	現場ごとのグループから発信 ができます。 関連するメンバーをすぐに確認。	○	○
 連絡先から発信	通常の電話のように、 人を指定して発信 も可能。	○	○
 サービス連携	Log Walkとのデータ連携 も可能で現場情報を一気通貫で管理が可能です。	○	○

Log Meet推奨環境

■アプリ版 ※事前にアプリダウンロードおよびログインが必要です。

Android版

OSバージョン: **10以上～**

RAM(メモリ): **4GB以上～**

※古い端末、廉価版の端末は動作不安定になる可能性があります。

Android端末はメーカーやシリーズ、チップ種類によって特徴が異なります。

推奨OS・RAMだけでは判断できない場合もございます。

※リモートライト機能に対応していない端末がございます。

iOS(iPhone/iPad)版

OSバージョン: **iOS16以上～**

※基本的に2017年以降発売の端末(チップがA10以上)を推奨。

iPhone: 7以降
iPhone SE: 第2世代以降

iPad: 第6世代以降
iPad Pro (12.9inch): 第2世代以降
iPad Pro (11inch): 全ての端末
iPad Air: 第3世代以降
iPad mini: 第5世代以降

■ブラウザ版 (WEB版)

Google Chrome

Safari、Microsoft Edge、Firefoxなどをご利用の場合、一部機能が正常に動作しない可能性があります。恐れ入りますが、Google Chromeのご利用を推奨いたします。

【補足】

- Google Chrome以外のブラウザでは、一部機能で使えない場合があります。事前にブラウザ環境をご確認ください。
- ビデオ通話安定性については、インターネットなどの通信環境が影響します。ご使用時は周辺環境を併せてご確認ください。
- 推奨通信速度: 5Mbps以上
※上記以下の場合、映像が粗くなる等の影響が出ます。
※遠隔撮影された写真の画質への影響はありません。

Revolutionizing the building industry

Log Meet 操作マニュアル

アカウント登録の流れ、種別編

アカウント登録の流れ

ログインするには**事前に社員登録または、職人登録が必要**となっております。
下記の流れに従って、ログイン設定を行ってください！

①社員or職人の 新規登録

社員情報登録

氏名 (必須)

名前 (50音かな漢字) (必須)

性別 (必須)

職人情報登録

氏名 (必須)

名前 (50音かな漢字) (必須)

性別 (必須)

メールアドレス (必須)

登録

②招待メールの受信

Log Systemへの招待のお知らせ

Log Systemに参加するために下記のボタンよりパスワード設定をお願いいたします。

登録する

■ご登録されているメールアドレス

~~~~~

何かご不明な点がございましたら、お気軽にお問合わせください。  
今後ともよろしくお願いいたします。

~~~~~

このメールに心当たりがない場合には、
お手数ですがカスタマーサクセスチーム(support@log-build.com)までご連絡ください。

③パスワード登録

メールアドレス

新しいパスワード(半角英数字8文字以上)

確認のためもう一度パスワードを入力して下さい

パスワードを再入力してください

アカウント登録

④登録完了メール

Log Systemアカウント

登録完了

お使いのアプリからログインできます。

360度のVR現場可視化アプリ

Log Walk

App Store からダウンロード

Google Play で手に入れよう

⑤ログイン画面

【ブラウザ版】

【アプリ版】

- ・Log System管理サイトにて「社員」or「職人」の**新規登録**を行ってください！
- ・パスワード登録は他者が行うことはできません。
- ・招待された方が**登録完了するまで「招待中」**リストに管理されます。

- ・招待メールが登録された**メールアドレスに自動送信**されます。
- ・「登録する」ボタンからパスワード登録をできます。
- ・**迷惑メールに入る場合**もありますのでご注意ください。

- ・招待された方は**パスワード登録をご自身で行って、管理**をしてください。
- ・登録名も**変更が可能**です。
- ・「アカウント登録」ボタンで登録を完了させてください。

- ・登録完了画面が出たら、登録フローは完了です。
- ・**アプリダウンロードもしくは、管理サイトのログイン画面を参照**してください。

- ・登録されたメールアドレスとパスワードでログインしてください。

アカウント種別について

ログイン方法は「ブラウザ版」「アプリ版」となります。

アカウント登録にはそれぞれ社員、外部メンバー（職人）によってアクセス権限が異なります。

**「社員登録・外部メンバー登録」および「現場登録」は、
管理サイト（ブラウザ版）で登録作業になります。**

Log System管理サイト

ブラウザ版

- ・社員登録
- ・職人登録
- ・現場登録
- ・通話発着信
- ・通話履歴
- ・現場写真

外部メンバー（職人）サイト

ブラウザ版

- ・通話発着信
- ・通話履歴
- ・現場一覧
- ・現場写真

スマホアプリ

アプリ版

- ・通話発着信
- ・通話履歴
- ・現場一覧
- ・現場写真

アカウント付与
(ログインできるように設定)

■社員登録（管理者）

社員の追加、変更、削除できる！

アカウント付与
(ログインできるように設定)

■社員登録（その他）

社員の追加、変更、削除できない！

アカウント付与
(ログインできるように設定)

× ログインできない

■外部メンバー登録（職人）

管理サイトにはログインできません！

社内メンバー（現場監督・設計・営業など）

外部メンバー（職人・業者など）

役割項目について

社員・職人の役割項目について、下記の項目が選択できるようになっております。

【社員情報】8項目

現場監督・営業・設計・コーディネーター・品質管理・メンテナンス・デザイナー・その他

【外部メンバー（職人）登録】18項目

基礎・大工・設備・ガス・電気・板金・断熱・左官・外構・クリーニング・仮設・防水・クロス
補修・問屋・鉄骨・インテリア・その他

社員メンバー登録

名前【必須】

権限【必須】
選択して下さい

名前（ふりがな全角）【必須】

選択して下さい

- 現場監督
- 営業
- 設計
- コーディネーター
- 品質管理
- メンテナンス
- デザイナー
- その他

登録

minaoshi@email.com

外部メンバー登録

会社名

会社名（ふりがな全角）

会社電話

選択して下さい

- 基礎
- 大工
- 設備
- ガス
- 電気
- 板金
- 断熱
- 左官
- 外構
- クリーニング
- 仮設
- 防水
- クロス
- 補修
- 問屋
- 鉄骨
- インテリア
- その他

登録

denkukunim@gmail.com

Revolutionizing the building industry

Log Meet 操作マニュアル

社員登録編

Log System管理サイトログイン

ブラウザ版

事前に登録されたメールアドレスおよびパスワードで、管理サイトにログインを行ってください。

ネット検索で「log build」で検索！

ホームページ上部の「ログイン」をクリック！

事前に「メールアドレスおよびパスワード登録完了」が必要です。

操作メニュー画面

ログインアカウント情報

Log Meetビデオ通話履歴

担当現場

担当現場

全ての現場

報告書一覧(GENBA.R)

タスク一覧

URL共有一覧

社員メンバーの管理

外部メンバーの管理

各種設定

【担当現場】登録現場の一覧

【全現場】登録現場の一覧

【全現場】現場指示の一覧

【全現場】URL共一覧

社員登録一覧（登録編集）

外部メンバー（職人）登録一覧（登録編集）

タスクのアイコン種別設定

操作マニュアル05

操作マニュアル11

操作マニュアル12

操作マニュアル04

操作マニュアル08

ヘルプページ

・マニュアルガイド

・動画マニュアル

・アプリダウンロード

・新着情報

・お問合せフォーム

2022年2月8日
(写真更新日)

2022年2月7日
(LogWalk写真更新日)

2022年2月7日
(LogWalk写真更新日)

操作メニューから「社員メンバー登録」「外部メンバー登録」を選択いただくと、ログインする人を増やすことができます。

 build

 担当現場

 全ての現場

 報告書一覧(GENBA.R)

 タスク一覧

 URL共有一覧

 社員メンバーの管理

 外部メンバーの管理

 各種設定

担当現場

【社員・外部メンバー登録作業】
所要時間：1分（1人当たり）

社員登録・削除（社内メンバー）

外部メンバー登録・削除（職人）

社員メンバーの管理

外部メンバーの管理

メニュー画面より「社員メンバーの管理」を選択します。
「+社員登録」から登録できます。

画面上部および下部の
「社員メンバー追加」から登録できます！

≡

log build

社員の管理

社員名で検索

×

社員名	ふりがな	役割	所属店舗	個人携帯	メールアドレス	権限
田中 太郎	タナカ タロウ	店長	店舗A	090-1234-5678	tanaka.taro@logbuild.co.jp	管理者
佐藤 花子	サトウ ハナコ	店員	店舗A	090-8765-4321	sato.hana@logbuild.co.jp	その他
鈴木 一郎	スズキ イチロウ	店員	店舗B	090-2345-6789	suzuki.ichiro@logbuild.co.jp	その他
高橋 美咲	タカハシ ミサキ	店員	店舗B	090-3456-7890	takahashi.misaki@logbuild.co.jp	その他
山田 健太	ヤマダ ケンタ	店員	店舗C	090-4567-8901	yamada.ken@logbuild.co.jp	その他
中村 由香	ナカムラ ユウカ	店員	店舗C	090-5678-9012	nakamura.yuka@logbuild.co.jp	その他

+ 社員メンバー登録

招待中の社員メンバー

+ 社員メンバー登録

【招待リスト】
招待中の社員リストが確認できます。
(パスワード未登録状態)

⋮
⋮
⋮
⋮
⋮
⋮

【登録情報の編集】
編集：社員情報の編集が行えます。

社員登録画面

ブラウザ版

必要事項を入力の上、社員登録を行ってください。
登録されたメールアドレスに自動的に招待メールが届きます。

- ①管理者：他の社員の追加、編集、削除ができる
- ②その他：他の社員の追加、編集、削除ができない

社員情報登録

名前 [必須]

権限 [必須]
選択して下さい

選択して下さい

管理者
その他

名前（ふりがな全角） [必須]

役割 [必須]
選択して下さい

個人携帯

メールアドレス [必須]

選択して下さい

現場監督
営業
設計
コーディネーター
品質管理
メンテナンス
デザイナー
その他

※「社員」で登録したメールアドレスを
「職人」に変更することはできない
仕様となっておりますのでご注意ください

登録

招待メールが送信されます！

※招待メールが、「迷惑メール」に入っている場合がありますのでご注意ください！

社員登録画面

ブラウザ版

招待中の社員がリストで確認ができます。

招待された方がパスワード登録完了すると、招待中から社員登録一覧に表示されます。

≡

log build

社員メンバーの管理

検索履歴... 通話履歴

社員名から検索

招待中の社員メンバー + 社員メンバー登録

社員名	ふりがな	役割	個人携帯	メールアドレス	権限
招待された方がパスワード登録完了すると、社員登録一覧に追加されます！					
					管理者
					管理者

招待中の社員

担当者名	メールアドレス	招待日
		2022/10/26

招待メールが送信され、パスワード登録未完了の社員が表示されます！

招待後、72時間以上パスワード未登録の場合

➡72時間おきに、再招待メールが送信されます。

招待後、30日以上パスワード未登録が経過した場合

➡招待が無効になります。再登録を行ってください。

えたに 現場監督 etani.akira@daitec.co.jp 管理者

社員登録後の招待メール

ブラウザ版

社員登録後に「登録したメールアドレス」に招待メールが届きます。
招待された方がパスワード登録を行ってください。

※招待メールが、「迷惑メール」に入っている場合がありますのでご注意ください！

ログイン画面

ブラウザ版

パスワード登録完了後、「アプリ版」もしくは「ブラウザ版」でログインしてすぐにご利用いただけます。

ブラウザ版

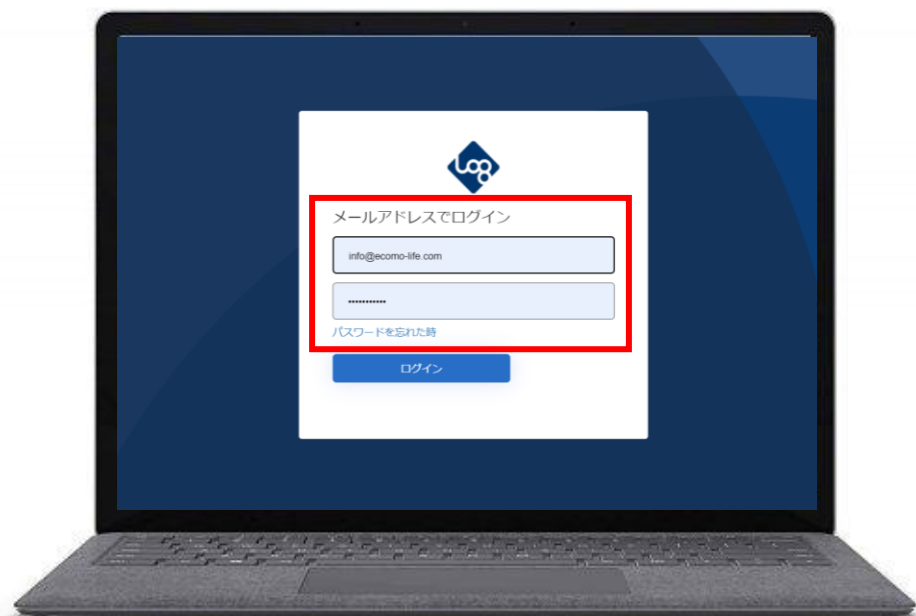

アプリ版

※事前にアプリダウンロードが必要です。

Log Systemサイト（ブラウザ版）にログイン後、パスワード変更ができます。

≡

build

プロフィール情報

パスワード変更

法律に基づく情報

ログアウト

パスワード変更

半角英字、半角数字を含む8文字以上をご入力ください

パスワード変更（確認）

半角英文字・数字合わせて8文字以上

登録

パスワード再設定

ブラウザ版

パスワードを再設定したい場合は、パスワードリセットで新しいパスワード登録ができます。

①メールアドレスを入力

メールアドレスでログイン

メールアドレス

パスワード

パスワードを忘れた時

ログイン

「確認コード」を登録メールアドレスに送信します。登録メールアドレスを入力し[送信する]を押して下さい。

メールアドレス

送信する

②確認コードを入力

Log System確認コード

いつもLog Systemをご利用いただきありがとうございます。
以下の確認コードを入力の上、パスワード変更を続けて下さい。

確認コード：456789

これはパスワードではなく確認コードです
また、このコードは絶対に他人に教えたりしないでください。

何かご不明な点ございましたら、今後ともお問い合わせください。

確認コードをメールに送りました。コピーして下記に入力してください。

確認コード

コードを確認する 再送信

③新しいパスワード登録

半角英・数字合わせて8文字以上

新しいパスワード(半角英数字8文字以上)

確認のためもう一度パスワードを入力し

確認

④再ログインをする

メールアドレスでログイン

メールアドレス

パスワード

パスワードを忘れた時

ログイン

※案内メールが、「迷惑メール」に入っている場合がありますのでご注意ください！

Revolutionizing the building industry

Log Meet 操作マニュアル

外部メンバー（職人）登録編

外部メンバー（職人）登録画面

ブラウザ版

社員メンバーの管理

外部メンバーの管理

画面左上のメニュー画面より
「外部メンバーの管理」を選択します。
「+外部メンバー登録」から登録できます。

画面上部および下部の
「外部メンバー登録」から登録できます！

会社名 職人名 会社電話 会社FAX 住所 個人携帯 メール

【招待リスト】
招待中の外部メンバーリストが確認できます。
(パスワード未登録状態)

【登録情報の編集】
外部メンバー情報の編集が行えます。

+ 外部メンバー登録

外部メンバー（職人）登録画面

ブラウザ版

必要事項を入力の上、外部メンバー登録を行ってください。
登録されたメールアドレスに自動的に招待メールが届きます。

※「社員」で登録したメールアドレスを
「職人」に変更することはできない
仕様となっておりますのでご注意ください

外部メンバー登録

会社名

名前 [必須]

会社名（ふりがな全角）

名前（ふりがな全角） [必須]

会社電話

個人携帯

メールアドレス [必須]

役割 [必須]
選択して下さい

選択して下さい

基礎
大工
設備
ガス
電気
板金
断熱
左官
外構
クリーニング
仮設
防水
クロス
補修

招待メールが送信されます！

登録

※招待メールが、「迷惑メール」に入っている場合がありますのでご注意ください！

外部メンバー（職人）登録画面

ブラウザ版

招待中の外部メンバーリストで確認ができます。

招待された方がパスワード登録完了すると、招待中から外部メンバー登録一覧に表示されます。

外部メンバーの管理

会社名から検索 × 職人名から検索 ×

招待中の外部メンバー + 外部メンバー登録

会社名 名前 会社電話 会社FAX 住所 個人携帯 メール

招待された方がパスワード登録完了すると、外部メンバー登録一覧に追加されます！

招待中の外部メンバー

担当者名	メールアドレス	招待日
		2022/10/26

招待メール送信され、パスワード登録未完了の外部メンバーが表示されます！

招待後、72時間以上パスワード未登録の場合
⇒72時間おきに、再招待メールが送信されます。

招待後、30日以上パスワード未登録が経過した場合
⇒招待が無効になります。再登録を行ってください。

外部メンバー登録後の招待メール

ブラウザ版

外部メンバー登録後に「登録したメールアドレス」に招待メールが届きます。
招待された方がパスワード登録を行ってください。

※招待メールが、「迷惑メール」に入っている場合がありますのでご注意ください！

ログイン画面

ブラウザ版

パスワード登録完了後、アプリ版もしくはブラウザ版でログインしてすぐにご利用いただけます。

ブラウザ版

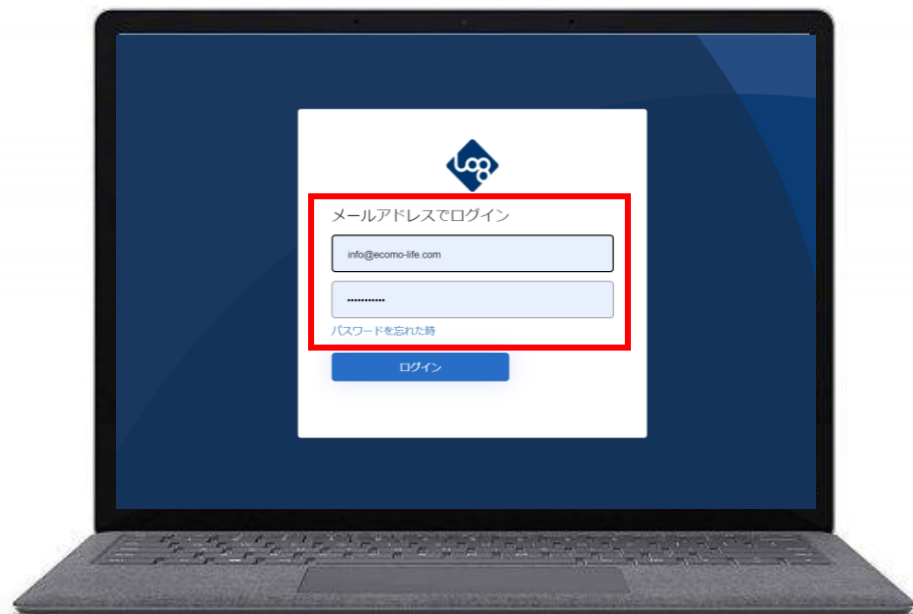

アプリ版

パスワード変更（外部メンバー、職人サイト）

ブラウザ版

Log Systemサイト（ブラウザ版）にログイン後、
画面左上のメニュー「パスワード変更」から設定変更を行ってください。

ホーム

パスワード変更

法律に基づく情報

ログアウト

新しいパスワード [必須]

半角英字、半角数字を含む8文字以上をご入力ください

半角英文字・数字合わせて8文字以上

新しいパスワード（再入力） [必須]

登録

キャンセル

パスワード変更（外部メンバー、職人サイト）

ブラウザ版

パスワードを再設定したい場合は、パスワードリセットで新しいパスワード登録ができます。

①メールアドレスを入力

メールアドレスでログイン

メールアドレス

パスワード

パスワードを忘れた時

ログイン

「確認コード」を登録メールアドレスに送信します。登録メールアドレスを入力し[送信する]を押して下さい。

メールアドレス

送信する

②確認コードを入力

Log System確認コード

いつもLog Systemをご利用いただきありがとうございます。
以下の確認コードを入力の上、パスワード変更を続けて下さい。

確認コード：4193

これはパスワードではなく確認コードです
また、このコードは絶対に他人に教えたりしないでください。

何かご不明な点がございましたら、
今後とも

確認コードをメールに送りました。コピーして下記に入力してください。

確認コード

コードを確認する 再送信

③新しいパスワード登録

半角英・数字合わせて8文字以上

新しいパスワード(半角英数字8文字以上)

確認のためもう一度パスワードを入力し

確認

④再ログインをする

メールアドレスでログイン

メールアドレス

パスワード

パスワードを忘れた時

ログイン

※案内メールが、「迷惑メール」に入っている場合がありますのでご注意ください！

Revolutionizing the building industry

Log Meet 操作マニュアル

初回ログイン編

Log System管理サイトログイン

ブラウザ版

ネット検索で「log build」と検索し、HP画面の上部「システムログイン」から登録されたメールアドレスとパスワードでログインを行ってください。

ネット検索で「log build」で検索！

ホームページ上部の「ログイン」をクリック！

メールアドレスでログイン

パスワードを忘れた時

ログイン

事前に「メールアドレスおよびパスワード登録完了」が必要です。

ログイン後の初期設定（通知許可）

ブラウザ版

初回ログイン時に「通知を許可する」→「許可する」をクリックしてください！
通知許可することで、相手からの通話発信通知が出るようになります。

Log system管理サイトにログイン後、画面左上「操作メニュー」から各種操作できます。

操作メニュー画面

ログインアカウント情報

通話履歷

担当現場

⌚ 通話履歷

[ヘルプページ](#)

担当現場

【担当現場】登録現場の一覧

全ての現場

【全現場】登録現場の一覧

報告書一覧(GENBA.R)

タスク一覧

Log Walk【全現場】現場指示の一覧

URL共有一覽

Log Walk【全現場】URL共有一覧

社員メンバーの管理

社員登録一覧（登録編集）

外部メンバーの管理

外部メンバー登録一覧 (登録編集)

写真更新日)

(LogWalk写真更新日)

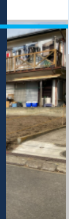

各種設定

Log Walkタスクのアイコン種別設定

轉來函

2022年2月7日
(LogWalk写真更新日)

99-0000

2022年2月7日
(LogWalk写真更新日)

Revolutionizing the building industry

Log Meet 操作マニュアル

現場登録および担当者追加編

Log system管理サイトにログイン後、画面左上の「現場を登録する」をクリックします。
現場情報を必要に応じて入力し、「登録」ボタンを押します。

登録する

ここから、新規現場登録が可能です！

現場を登録する

既存現場の検索可能です！

担当現場

表示切替ボタン

検索 現場名で検索

プロフィール写真

Drag & Drop files here or click to upload

登録

画像の登録は後からも可能です

現場名 【必須】

着工日 ~ 完工日

現場住所

担当者
選択して下さい

担当者の追加

ブラウザ版

現場登録時に、現場関係者を「担当者追加」および「職人追加」より追加をしておきます。
現場単位で通話相手の指定をすると発信が可能になります。

≡

build

〇〇様邸

現場詳細

〇〇様邸

編集

現場名の編集が可能です。

Log Walk 起動

写真

ファイル(PDF)

現場情報

Log Walk

Log Meet

URL共有一覧

現場名

〇〇様邸

郵便番号

〒000-0000

現場監督

住所

足立区

+ 担当者追加

担当者名

役割

現場配属日 ↓

カバスタッフ

デザイナー

2024年6月7日

⋮

+ 担当者追加

ここで「担当者追加」「職人追加」することで
現場ごとの通話発信が可能になります！

+ 外部メンバー追加

会社名

名前 ↓

+ 外部メンバー追加

一覧に戻る

現場一覧表示へ戻ります。

現場登録時に、複数人数の「担当者追加」「外部メンバー追加」一括登録も可能です！
検索機能もあり、時間をかけずにスマートに活用できます。

現場詳細

様邸

写真

ファイル(PDF)

現場情報

現場名 田中様邸

現場監督

担当者名

カバスタッフ

+ 担当者追加

会社名

+ 外部メンバー追加

build

現場の管理

担当者の追加

名前から検索

社員追加

追加

☐ 選択中の担当者 (3人)

すべて選択

全員を一括で追加もできます！

担当者名	役職
<input checked="" type="checkbox"/>	現場監督
<input checked="" type="checkbox"/>	その他
<input checked="" type="checkbox"/>	現場監督
<input type="checkbox"/>	現場監督

最後に「追加」ボタンで完了です。

追加したい方をチェック入れて、一括登録！

外部メンバーを追加

会社名で検索

名前から検索

職人・協力業者追加

☐ 選択中の職人 (0人)

すべて選択

追加

Revolutionizing the building industry

Log Meet 操作マニュアル

通話の発信方法編

「現場単位」「通話履歴」の2つの発信方法！必要に応じて、発信方法を選択してください。

①【現場】から発信

対象となる現場選択後、現場情報から通話相手を指定して発信！
または「Log Meet」タブからも発信可能です。

担当名	役割	現場配属日
現場2号	デザイナー	2022年8月1日
現場iPad1		2022年8月1日
カバスタッフ	現場監督	2022年8月1日

②【通話履歴】から発信

管理サイトの右上「通話履歴」から全ての通話履歴が確認できます。
履歴から直近の通話相手へ発信！

発信者	通話日時	現場名
現場2号	2022年8月1日 19:03	SAMPLE現場
現場iPad1	2022年8月1日 18:20	SAMPLE現場
カバスタッフ	2022年8月1日 18:20	SAMPLE現場
現場2号	2022年8月1日 18:19	SAMPLE現場

発信方法①「現場」→「現場情報」タブから発信

ブラウザ版

現場単位で通話相手をピックアップして発信も可能です。
現場関係メンバーを把握しやすく、撮影データもそのまま現場ごとに管理できます。

推奨通信速度 : 5Mbps以上

現場詳細

SAMPLE現場

現場情報

現場名: SAMPLe現場

現場監督: カバスタッフ

担当者名

役割

現場配属日 ↓

この電話をかけますか？
宮本テスト

発信する

「電話マーク」ボタンをクリック！

発信方法①「現場」→「Log Meet」タブから発信

ブラウザ版

現場単位の通話履歴から、通話相手を指定して発信します。
「履歴」の詳細情報では、タイトル／メモ機能を使って管理しやすい設定も可能です！

現場詳細

SAMPLE現場

編集

写真

ファイル(PDF)

現場情報

Log Walk

Log Meet

URL共有一覧

現場の通話履歴

すべて

写真

更新

通話日時

発信者

写真

タイトル

2022年8月1日 19:03

1分

(3枚)

写真データあり！

<通話一覧へ戻る

履歴詳細から通話相手をクリック！

2022年8月1日 (月) 16:51 ~ 9分

タイトル

タイトルを入力 (12字まで)

タイトル+メモ入力機能あり！

+ メモ追加

参加者

写真

この電話をかけますか？

発信する

推奨通信速度：5Mbps以上

写真追加

+ 写真アップロード

発信方法②「通話履歴」から発信

ブラウザ版

通話の「履歴」から通話相手を指定して発信できます。
現場情報がない場合でも、後から現場情報と紐づけて登録も可能です。

自分の通話履歴

通話履歴

通話履歴

自分の通話履歴

すべて

写真

更新

発信者

通話日時

現場名

写真

タイトル

2022年8月1日 17:24

不在着信

SAMPLE現場

不在着信の場合は、そのままクリックから発信となります！

2022年8月2日 12:07

現場未登録

2022年8月1日 17:02

SAMPLE現場

(5枚)

通話一覧へ戻る

履歴詳細から通話相手をクリック！

SAMPLE現場

現場名

2022年8月1日 (月) 16:51 ~ 9分

タイトル+メモ入力機能あり！

タイトル

タイトルを入力（12文字まで）

+ メモ追加

参加者

写真

写真追加

+ 写真アップロード

この電話をかけますか？

発信する

推奨通信速度：5Mbps以上

「通話履歴」の現場登録方法

ブラウザ版

現場情報と紐づけは後から設定も可能です。
現場登録しておくことで、現場ごとに撮影データを管理して共有できるため便利です。

≡ log build

自分の通話履歴

自分の通話履歴

すべて写真

最後に必ず「更新」をお願いします！

更新

発信者	通話日時		現場名	写真	タイトル
	2022年8月1日 17:24	不在着信	SAMPLE現場		
	2022年8月2日 12:07		現場未登録		
	2022年8月1日 17:02		SAMPLE現場	(5枚)	

<通話一覧へ戻る

現場選択 +

検索

12字まで

選択

選択

選択

選択

後から「現場情報」と紐づけができます！

+ メモ追加

+ 写真アップロード

Revolutionizing the building industry

Log Meet 操作マニュアル

通話操作編

初回通話時の初期設定（カメラ／マイク許可）

ブラウザ版

画面左上のブラウザ画面「 マーク」をクリックし、各種デバイスの許可設定を行います。

初回の通話時に、初期設定を変更してください！

要チェック!!

カメラが表示されていない状態で、赤矢印の鍵アイコンをクリック

次のページに続く！

初回通話時の初期設定（カメラ／マイク許可）

ブラウザ版

設定画面より、「カメラ」および「マイク」の項目を「許可する」に設定変更行ってください。

要チェック!!

上から「カメラ」「マイク」を許可するに変更してタブを閉じます

次のページに続く！

初回通話時の初期設定（カメラ／マイク許可）

ブラウザ版

タブを閉じた後に、「再読み込み」で更新を行ってください。

参加者

- 高橋秋博

メンバーを招待する

高橋_デモアカウント

呼び出し中

キャンセル

要チェック!!

上から「カメラ」「マイク」を許可するに変更してタブを閉じます

次のページに続く！

初回通話時の初期設定（カメラ／マイク許可）

ブラウザ版

更新すると通話画面が一旦切れますので、再度Log System管理サイトに戻って通話開始をお願いいたします。

要チェック!!

開いたタブを閉じて、再度通話してみてください

通話画面説明（参加者表示）

ブラウザ版

通話を開始すると、まず通話相手の全員の顔が映ります。
画面左の「通話相手」をクリックすると、その通話相手のカメラが切り替わります。

通話相手一覧：ここで「通話相手」をクリックすると、通話相手のカメラに切り替わります！

参加者

- 社員①
- 外部メンバー①

メンバーを招待する

名前を検索

通話相手の追加
※最大4名まで

社員①

外部メンバー①

推奨通信速度：5Mbps以上

全員のカメラ 画面共有 ビデオ停止 ミュート 設定 コメント お絵描きON 終了

参加者表示の場合は、使用不可

カメラ ON/OFF

マイク ON/OFF

カメラ・マイクのデバイス選択

チャット

お絵描き

通話終了

※（チャット送信はブラウザからのみ）

通話画面説明（カメラ表示）

ブラウザ版

通話相手をタッチすると、その相手のカメラに切り替わります。
様々な操作メニューを使って、リモート施工管理を実施します。

「カメラ共有中」マーク：画面表示されているカメラの通話相手

参加者

社員①

外部メンバー①

カメラ共有中

メンバーを招待する

写真

画面のどこを指差ししているか見えるポインター機能！
※ポインター機能は、後勝ち表示となります。

社員①

ポインターは
長押しで表示

推奨通信速度：5Mbps以上

ライト
ON/OFF

リモート
カメラ撮影

画面の
一時停止

全員のカメラ

画面共有
(画面全体/ウィンドウ/ブラウザ画面)

ビデオ停止

ミュート

設定

コメント

お絵描きON

終了

撮影写真の確認

参加者表示に切替

チャット
※(チャット送信はブラウザからのみ)

お絵描き

通話終了

リモートシャッター機能（カメラ撮影）

ブラウザ版

画面下部「カメラ」ボタンをクリックすると、通話相手のカメラでリモートシャッター機能を使って撮影ができます。撮影後はクラウド保存されます。

写真共有表示

ブラウザ版

画面左下の「写真」ボタンから撮影データ一覧を表示し、共有したい写真をクリックして「写真を共有」ボタンで画面共有します。ポインター機能も使用可能です！

通話中に撮影した写真にテキストやペンで書き込みを行えます。

ビデオ通話しながら
お絵描きすることが可能

リアルタイムにお絵描きした
データが共有可能

お絵描きした画像と
オリジナル画像を
スマホのカメラ画質で
保存可能

**※お絵描き後の画像保存には
バージョン2.6.8以上にアップデートが必須となります**

お絵描き機能

ブラウザ版

通話中、画面右下の「お絵描きON」をクリックするとお絵描き用のバーが表示されます。

お絵描き機能

ブラウザ版

お絵描き機能では複数のお絵描き方法を選択できます。

※画質はスマホのアウトカメラ画質で保存がされます

※インカメラ状態で
お絵描きも可能ですが、
インカメラ・アウトカメラの
切り替え時に
書いていた絵は消えます。

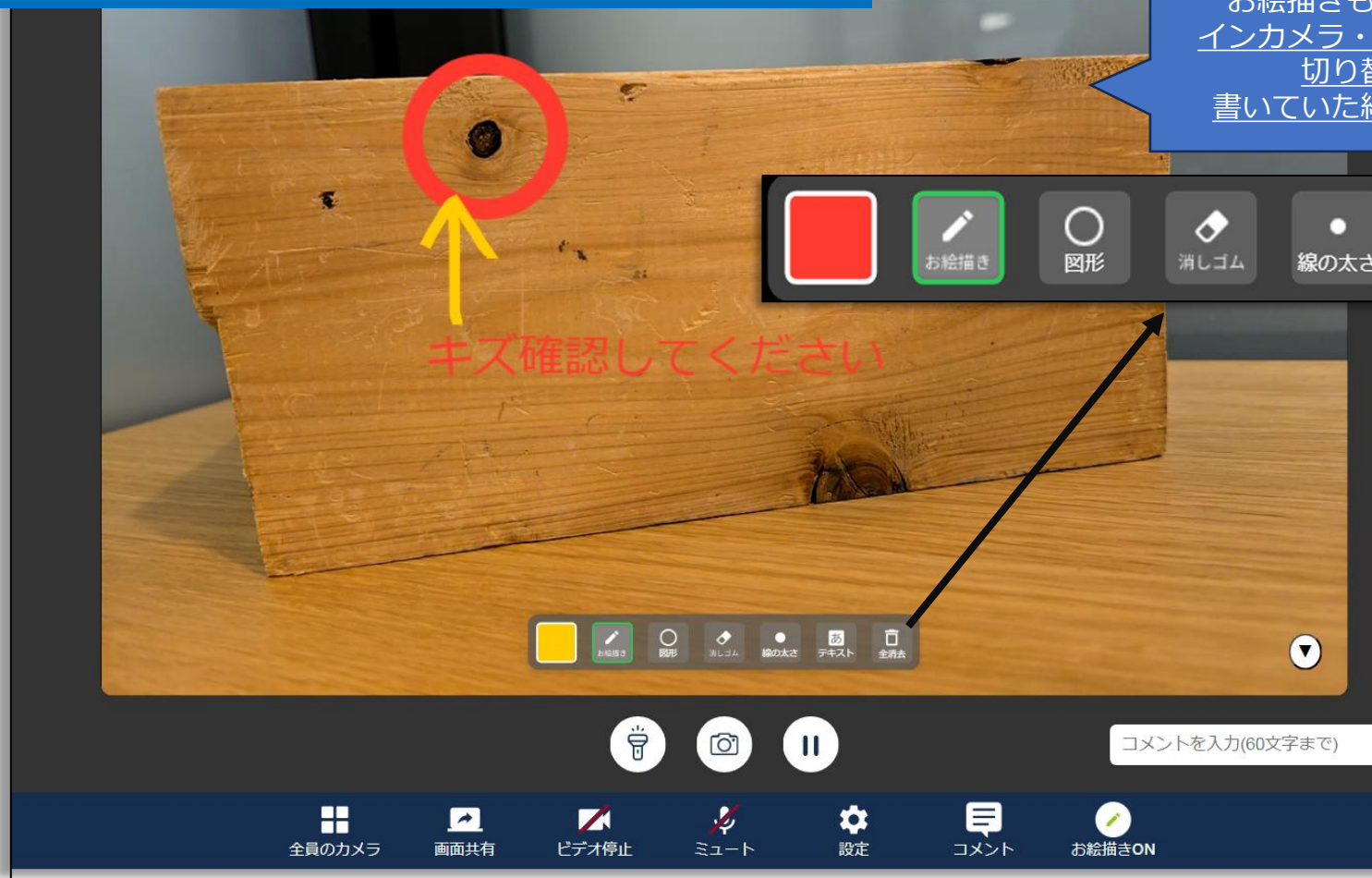

お絵描きした写真を保存するには
リモートシャッターボタンを押して、写真を保存する必要があります。
保存せずに通話を終了・または「全消去」すると記録は残りません

画面下部「画面共有」ボタンから、共有したい画面を選択して「共有」ボタンをクリックします。
共有を停止したい場合は、必ず「共有停止」ボタンをクリックしてください。

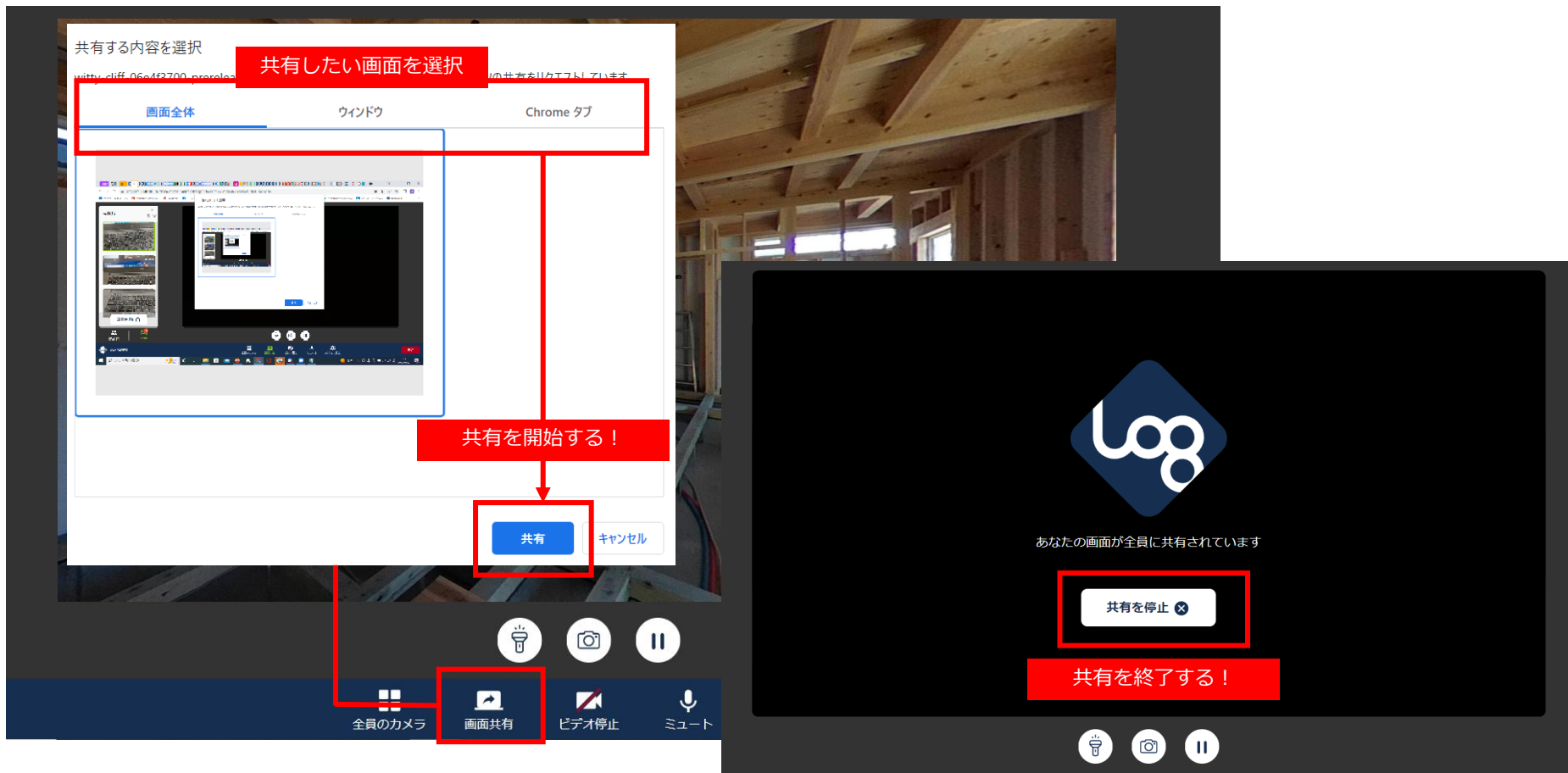

■ 画面共有の選択種別

- ①【画面全体】 パソコン画面表示そのまま共有。
- ②【ウィンドウ】 各画面の中から1つだけ指定して共有。
- ③【Chromeタブ】 インターネットで開いているWEBページを指定して共有。

一時停止

ブラウザ版

「一時停止」ボタンで、画面を止めることができ、ポインター機能も併用しながら打合せも可能です。「再生」ボタンで、一時停止解除となります。

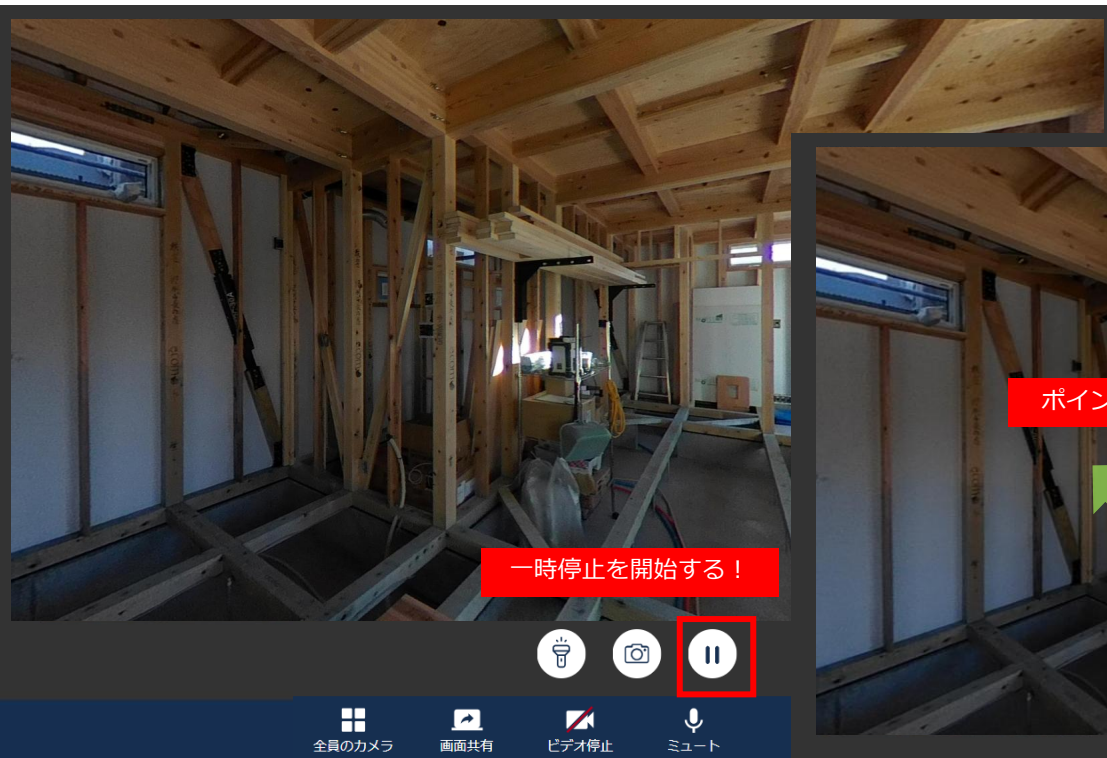

スマホアプリ画面では、「一時停止中」と表示されます！
スマホ画面からも「一時停止の解除」が可能です。

設定（画質、音声、ビデオ設定）

ブラウザ版

画面下部「設定」ボタンから、画質や音声、ビデオカメラの設定が可能です。
ビデオ通話で音声やカメラがうまく作動しない際にもご確認ください。

「高画質」「通常」から
画質の選択ができます

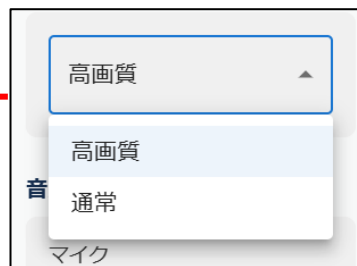

※画質設定はブラウザ側のみ
設定可能です

接続したいマイクと
スピーカーを選択できます

接続したいカメラを
選択できます

省エネモード

ブラウザ版

アプリを操作している端末側は省エネモードが使用できます。
省エネモード状態である事はブラウザ版にも共有され表示がされます。
省エネモード中は消費電力を抑える為に端末側の画面の明るさが制限されます。

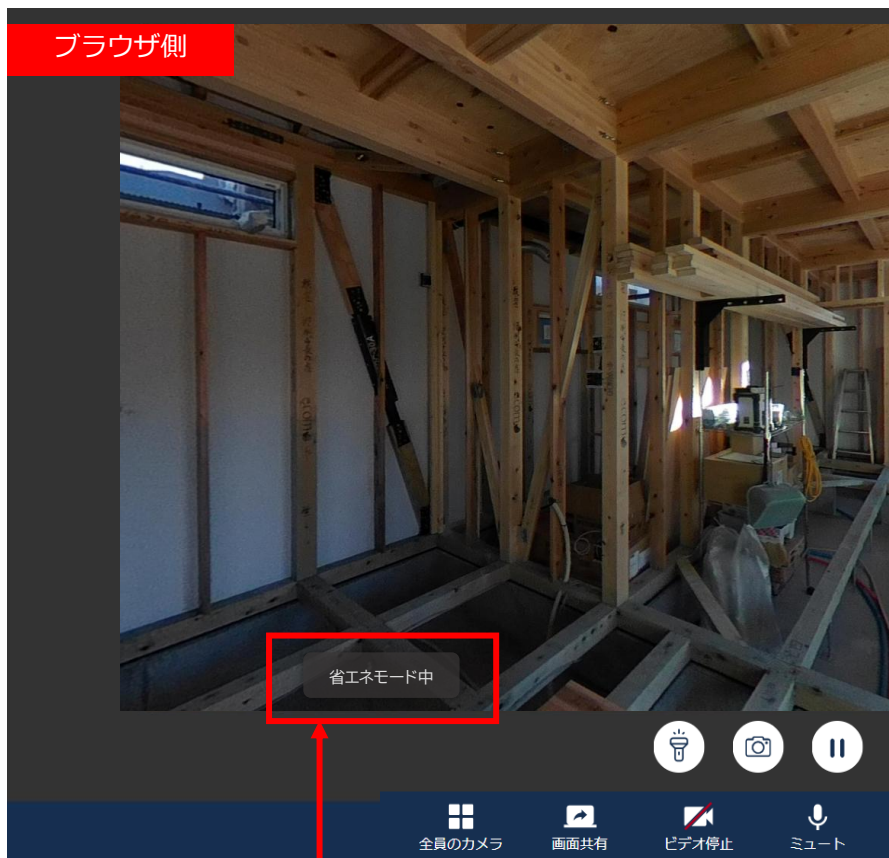

端末側が省エネモードを使用中の表示
※ブラウザ版に省エネモードはありません

省エネモードON

省エネモード中

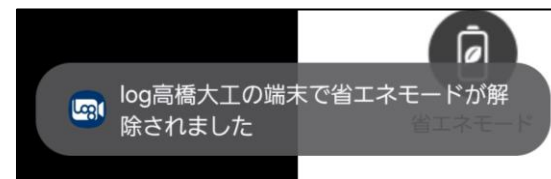

省エネモードOFF

Revolutionizing the building industry

Log Meet 操作マニュアル

撮影データ・写真データ管理編

撮影データ・写真データ管理（通話履歴から確認）

ブラウザ版

「通話履歴」→「写真」ボタンから、履歴管理として撮影データが確認できます。

自分の通話履歴

 通話履歴

自分の通話履歴

すべて

写真

更新

2022年8月1日 17:02

参加者:

(5枚)

2022年8月1日 16:51

<通話一覧へ戻る

 SAMPLE現場

現場名

2022年8月1日 (月) 16:51 ~ 9分

タイトル

タイトルを入力 (12字まで)

タイトル+メモ入力機能あり！

+ メモ追加

参加者

写真

写真追加

+ 写真アップロード

画像をクリックすると通話詳細が確認できます！

撮影データ・写真データ管理（現場から確認）

ブラウザ版

「通話履歴」→「写真」ボタンから、履歴管理として撮影データが確認できます。

現場詳細

HOME SAMPLE現場

編集

Log Walk起動

写真

ファイル(PDF)

現場情報

Log Walk

Log Meet

URL共有一覧

現場の通話履歴

すべて

写真

更新

2022年8月1日 17:02

参加者： 〇〇〇〇 〇〇〇〇

(5枚)

画像をクリックすると通話詳細が確認できます！

<通話一覧へ戻る

HOME SAMPLE現場

現場名

2022年8月1日 (月) 16:51 ~ 9分

タイトル+メモ入力機能あり！

タイトル

タイトルを入力（12字まで）

+ メモ追加

参加者

写真

写真追加

+ 写真アップロード

撮影データ「まとめてダウンロード」

ブラウザ版

Log Meetタブ → 「現場の通話履歴」より一括で画像をダウンロードしたい現場を選択。
「まとめてダウンロード」を選択してください。

現場詳細

ecomco(dev) ▾

🕒 通話履歴

🏠 大磯町西小磯_M邸 ✎ 編集

注文住宅 横浜エリア 横浜支店

🕒 Log Walk起動

写真 ファイル(PDF) 現場情報 Log Walk **Log Meet** URL共有一覧

[<通話一覧へ戻る](#)

🕒 2024年11月12日 (火) 12:20 ~ 0分

タイトル

+ メモ追加

「まとめてダウンロード」して「すべて選択」をクリックしたら一括で画像をダウンロードできます！

写真 ダウンロード 選択を終了 **全て選択** 0枚選択中

+ 写真アップロード

